あかはな SUMMER SCHOOL

予約不要・無料

夏休みラストスパート！

小中学生向け講座

おとなも一緒に参加できます！

2023/8/25（金） ▶ 2023/8/26（土）

8/25［金］

こくご

今からでもできる！

読書感想文対策 ～来年も使えるテクニック～

にちじ　8月25日（金）10時～12時

せんせい　南原（ミナミハラ）さん（ライター）

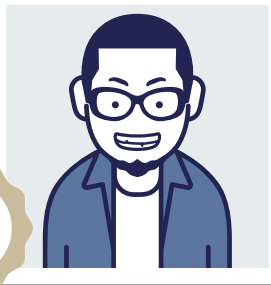

本棚オーナー

8/25［金］

げいじゅつ

夏休み明けはクラスの☆

はじめての講談（こうだん）

にちじ
1回目　8月25日（金）14時～
2回目　8月25日（金）15時半～
3回目　8月25日（金）17時～

せんせい　神田陽乃丸（かんだひのまる）さん（講談師）

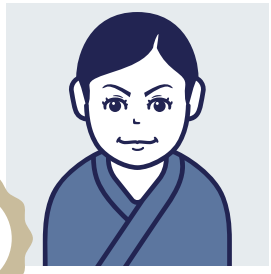

本棚オーナー

8/26［土］

さんすう

きらいなんて言わせない

数字の楽しい世界

にちじ　8月26日（土）14時～15時

せんせい　小関（オゼキ）さん（数学が得意なお兄さん）

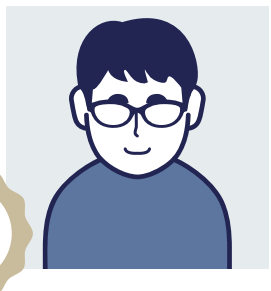

ぬとり staff

会場：麦酒処ぬとり / あかはな図書館

当日、時間になりましたら麦酒処ぬとりにお越しください

所在地：〒332-0015 川口市川口６丁目９－５

akahanabooks@gmail.com
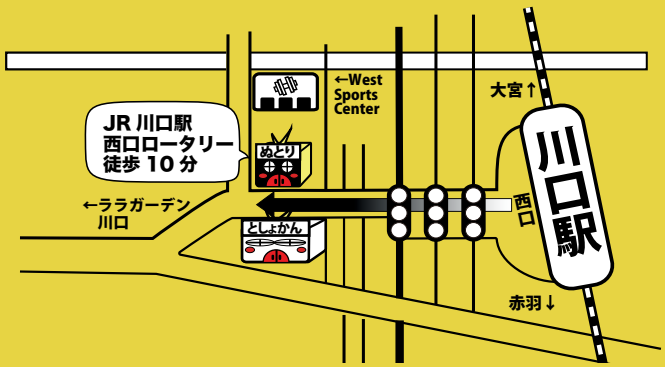
048-437-2822